

Trésor

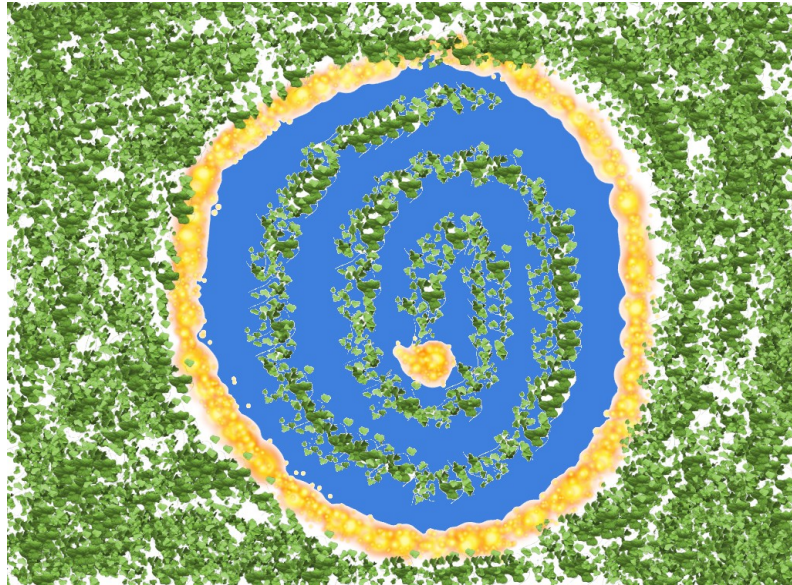

**L'âme s'est incarnée dans un corps nouveau né
Son souffle s'inspire de lumière éternelle
Nourrit partout de cet amour maternelle
L'enfant grandit sur la terre familière**

**Sa mémoire se construit comme pousse le lierre
L'esprit du temps s'envole dans son parfum de miel
Le miroir de la vie s'élève vers le ciel
Semant son trésor de poussières étoilées**